Lo Cridaire

Le Magazine de Marseillan - N° 17 - janvier/février 2011
www.ville-marseillan.fr

DOSSIER :
Le Projet F.I.S.A.C

PORTRAIT :
Jean-Louis Mastoro

Marseillan
Tout simplement

MENUISERIE ALU ET PVC

Volets roulants et coulissants
Portes - Fenêtres - Vérandas
Miroiterie - Vitrerie
Portails
Garde-corps
Réparations et dépannages etc...

Devis gratuit - Rapide.

ENT. KELLY PROJETS
Depuis 1984

8, Avenue de la ZI
34340 Marseillan
Tél. 04 67 77 64 20
Fax : 04 67 77 62 74
E-mail : kelly.projets.sarl@wanadoo.fr
www.kelly-projets.com

TOITURE

- Charpente
- Traitement charpente
- Zinguerie
- Isolation
- Velux
- Neuf + Ancien
- Photovoltaïque

MAÇONNERIE GÉNÉRALE

RÉNOVATION
VILLA CLÉ EN MAIN
MAÎTRE D'ŒUVRE

CIP
QUALIBAT

FACADE TRADITIONNELLE

- A la chaux

- Résultat Garantie

CHARLES CAUQUIL
POMPES FUNÈBRES MARSEILLANAISES

Marbrerie - Contrats obsèques

3, rue Achille Maffre De Baugé - 34340 MARSEILLAN
Tél **04 67 77 22 89** - Fax 04 67 78 94 34
Email : pfmarseillanaises@orange.fr

SOMMAIRE

4 Actus

7 Portrait : Jean-Louis Mastoro

8 Actus

12 Dossier : Le projet FISAC

16 Agenda

18 Qualité de vie

19 Qualité de vie

20 Sports

22 Marseillan d'hier

23 Jeunesse

24 Culture

26 Pleins feux sur

27 Associations

30 En bref - Tribune libre

31 Commerces - Etat civil

Lo Cridaire
Edité par la Mairie de Marseillan
Tél. : 04 67 77 97 20
Directeur de la publication : Yves Michel
Rédaction Photos Graphisme et mise en page :
service communication & Michel Dumergue
Impression : Imprimerie Maraval 04 67 97 01 10
Régie publicitaire : Pixel Sud
Marseillan 04 67 21 30 38

Mairie de Marseillan
Rue du Général De Gaulle
34340 MARSEILLAN
Tél. : 04 67 77 97 10 - Fax : 04 67 77 60 26
Email : info@marseillan.com
Site : www.ville-marseillan.fr

Edito

La nouvelle année est un moment particulier où se dessinent et où s'expriment des projets et des vœux… Avant d'écrire avec vous, les chapitres de 2011, je souhaite dresser un petit bilan de l'année écoulée, importante à plusieurs titres. 2010, a vu s'affirmer le cadre de notre action. Non pas pour une seule année mais pour la décennie à venir, dans une perspective de développement cohérent et harmonieux de Marseillan.

On reproche parfois aux politiques leur tendance à travailler à court terme… en fonction des échéances ! En ce qui me concerne, je pense que l'action politique publique est intemporelle mais nécessite une planification réaliste et concrète. Cette conception d'ensemble est, à mon sens, le meilleur moyen de mener à bien la conduite de nos projets.

Le dossier de notre magazine expose l'ensemble du projet FISAC qui permettra d'apporter à notre commune un nouveau souffle et d'impulser l'élan nécessaire à sa dynamique. Cet engagement se fera sur une longue période, selon un véritable plan stratégique pour le développement du commerce et de l'artisanat marseillanais.

Par ailleurs, dans un contexte économique que je sais difficile pour beaucoup de Marseillanais, la Municipalité s'est fixée comme objectif de réaliser, au plus vite, des actions concrètes afin:

-d'offrir une ville humaine, solidaire et agréable
-d'avoir une politique du logement ambitieuse,
-de vivre ensemble dans une ville qui concilie rénovation, mixité sociale, vitalité économique et protection environnementale…

Tel est le sens de la mission de l'équipe municipale qui s'associe à moi pour vous présenter des vœux de bonheur, de santé et de prospérité pour une année 2011 fructueuse et pleine d'enthousiasme.

Yves MICHEL
Maire de Marseillan

Crèches et Ecoles ont fêté dignement l'arrivée du Père Noël

Le vieux bonhomme rouge a fait une apparition dans chacune des deux crèches de la ville. La crainte était mêlée à la curiosité, mais la majorité des tout-petits l'ont approché, accompagnés et rassurés par leurs animatrices.

Distribution de cadeaux et de confiseries ont fini de détendre l'atmosphère et les enfants ont pu profiter de ces premières animations au sein même de leur structure d'accueil.

Tous les élèves des écoles maternelles et élémentaires de la ville ont assisté, pour leur part, à un spectacle offert par la municipalité. A chaque âge, son théâtre ; marionnettes pour les plus jeunes et spectacle vivant pour les plus grands.

Evidemment chaque école a reçu la visite du Père Noël et sa distribution de bonbons, tandis que les restaurants scolaires servaient un repas de fête la veille des vacances scolaires.

Une fin d'année bien remplie à Marseillan !

Entre illuminations, animations et spectacles, les bonnes raisons n'ont pas manqué pour sortir durant les fêtes de fin d'année. Les arbres et autres monuments publics étaient ornés de guirlandes géantes pour le plus grand plaisir des yeux...

Moments forts de ces deux semaines riches en évènements, l'arrivée du Père Noël et de ses lutins, la parade de Noël avec un ours blanc géant qui a traversé la ville entouré de petits esquimaux mais également escorté par les Rois Mages et autres personnages symbolisant les fêtes de Noël. La soirée dégustation de châtaignes a aussi trouvé ses amateurs et le concert de cuivres de Paul Selmer a réchauffé les plus frileux.

Vendredi 31 décembre, juste avant les douze coups annonçant la fin de l'année 2010, les marseillanais les plus courageux ont assisté en direct à l'embrasement de l'église Saint-Jean Baptiste, un spectacle magnifique et une grande première en attendant 2011.

Le village de Noël était concentré cette année sur la place de la République et autour des Halles couvertes. La vingtaine de petits chalets a offert, une fois de plus, une ambiance chaleureuse et conviviale. Les promeneurs pouvaient déguster mille et une gourmandises autour du traditionnel vin chaud, fort apprécié face à un hiver froid et pluvieux.

Belles festivités...

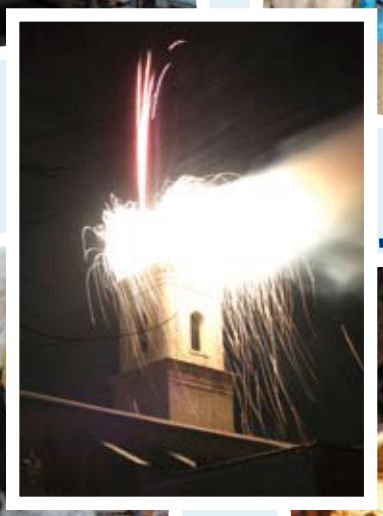

...pour cette fin d'année

TÉLÉTHON

La solidarité au rendez-vous du téléthon

La grande soirée de la MJC a une nouvelle fois remporté un grand succès.

Le comité organisateur lors de l'ouverture du Téléthon en compagnie de M. le Maire, Sonia Richard, Maurice Bacou, Louis Bollet, André Venzal, Iréne Dearau.

Le Téléthon, outre la grand-messe télévisuelle, fédère des milliers d'initiatives locales et les résultats sont là. Si le froid s'était invité à la soirée d'ouverture, solidarité et chaleur humaine étaient au rendez-vous de cette manifestation. Face au déploiement d'énergie et de bonne humeur d'une majorité de marseillanais, l'équipe du téléthon a réussi à récolter 6 240,29 €. Cet argent permettra de financer la recherche pour lutter contre la myopathie et aussi contre de nombreuses autres maladies d'origine génétique.
Le Téléthon est devenu dans bon nombre de communes, dont la nôtre, un rendez-vous fixe de début décembre. Il permet à de nombreuses associations de s'investir et aux bénévoles de toutes origines sociales, professionnelles, religieuses ou politiques de se retrouver autour d'un projet commun et altruiste.
Le comité organisateur du téléthon 2010 remercie tous les participants bénévoles et les associations qui ont participé mais également les généreux donateurs ainsi que la Municipalité

Associations participantes : Marseillan LaBelle, la MJC, le Dé d'Or, Marseillan Fitness, la Lance Olympique Marseillanaise, la maison de retraite, les Traditions Marseillanaises, la chorale Vocalia, le Tennis Club de Marseillan, le CVM et les Voiles Marseillanaises, Massilhan Zinga Zanga, l'Europe Marseillanaise, le Comités des Fêtes, l'UNRPA et les Pieds Noirs d'Ici.

Ouverture du Téléthon avec un spectacle offert par les enfants de l'ALAE.

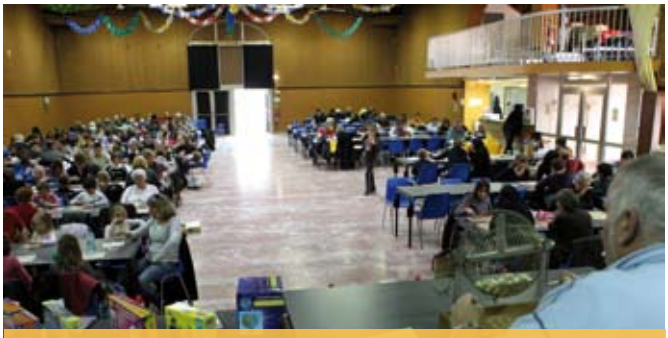

Les deux lotos ont également attiré beaucoup de participants.

Pas de paëlla digne de ce nom sans le savoir-faire de l'équipe des jouteurs de la Lance Olympique Marseillanaise.

Démonstration du fonctionnement d'une Joëlette, invention d'un accompagnateur en moyenne montagne qui souhaitait accompagner son neveu myopathe en randonnées. Cet appareil ne comporte qu'une seule roue et permet de se faufiler dans les sentiers les plus étroits.

Jean-Louis Mastoro, la mémoire vivante de "Noilly Prat"

Ultime employé a avoir été embauché par les établissements "Noilly Prat", il a travaillé avec les derniers descendants de la famille Noilly. Aujourd'hui, Maître de chaix, Jean-Louis Mastoro affiche une grande fierté a faire partie depuis 37 ans de cette société prestigieuse.

Né en 1951 à Marseille, Jean-Louis Mastoro arrête ses études après son bac en 1968 pour travailler comme déclarant en douane chez un transitaire. Une activité qui le met en contact avec de nombreuses entreprises, dont "Noilly Prat", qui en 1974 lui propose un emploi dans ses bureaux de Marseille. Mais en 1989, l'usine de la cité Phocéenne ferme ses portes, l'entreprise lui offre alors un poste de responsable à la boutique de Marseillan.

Voilà comment le nouveau promu débarque avec son épouse et ses trois enfants dans notre commune. Et il aime se souvenir de cette période :

"A peine arrivé, je suis tombé amoureux de Marseillan. Un site exceptionnel, des gens très accueillants, je n'ai eu aucun problème d'intégration".

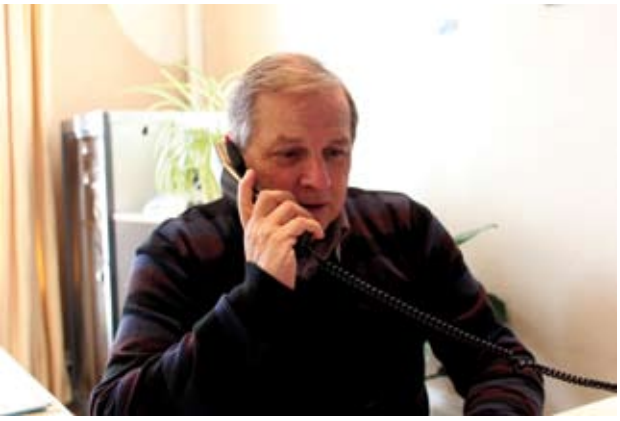

Jean-Louis Mastoro

A n'en pas douter, le Marseillais devient un véritable Marseillanais, il s'investit dans la vie associative, passionné de football et toujours fidèle supporter de l'O.M, il devient entraîneur de foot au Crabe Sportif de 1989 à 1999 et plus particulièrement à la commission des jeunes. Une passion qu'il doit mettre entre parenthèses, car son travail à la distillerie ne lui laisse plus beaucoup de disponibilité.En effet, Jean-Louis s'investit de plus en plus au sein de l'entreprise, il s'intéresse à l'élaboration mais aussi à la fabrication du fameux nectar.

Et consécration suprême, Il devient en 1998, Maître de chaix. Sa grande expérience et sa connaissance de l'entreprise en font aujourd'hui un personnage incontournable de cet établissement, où il excelle dans le domaine des relations publiques. Avec un produit qui s'exporte dans plus de 150 pays, Jean-Louis Mastoro est aussi un véritable ambassadeur de sa ville d'adoption. Il accueille les personnalités venues des quatre coins du globe visiter les caves de Noilly Prat; et c'est à chaque fois, pour lui, l'occasion de parler avec passion de son métier, mais aussi de son attachement à ce petit village qui l'a si bien accueilli, Marseillan.

VOEUX DE LA MUNICIPALITÉ

2011 a à peine débuté et déjà s'amorce la valse des cérémonies.

A la maison de retraite

Le maire a commencé l'année en visitant les ainés de la résidence Paul Goudet. S'adressant aux résidents, le maire a utilisé les mots *«santé, respect, sérénité»*, pour présenter ses vœux. Il a également souhaité ses vœux au personnel, *«dont le dévouement demeure le facteur essentiel pour le confort de vie de nos anciens».*

Au personnel communal

C'est ensuite au personnel communal que le maire et son Conseil Municipal ont souhaité une année pleine de joies. Dans son discours le maire a rappelé la nécessité d'une réorganisation des services techniques pour un travail optimisé et plus efficace puis comme le veut la tradition, le premier adjoint, Marc Rouvier a salué les retraités de l'année 2010 et décoré les médaillés du travail .

Retraités :

Marcel Sabater (carrière au service des festivités)
Danielle Salerno (carrière à la police municipale)
Henri Clément (carrière responsable du magasin).

Médaillés :

OR (35 ans) : **Claude Alengry**, chef de la police municipale

Vermeille (30 ans) : **Didier Dumas**, directeur adjoint des services techniques
Jean-Pierre Pascual, responsable du service des ports

Argent (20 ans) : **Bruno Bassi**, agent de maîtrise au service des sports
Henri D'Isanto, adjoint technique de 2ème classe service des sports
Catherine Danis, adjoint administratif de 2ème classe service urbanisme
Robert Lacugue, agent de maîtrise au service voirie
Christine Liserre, adjoint administratif de 2ème classe aux finances
Patrice Marrama, responsable du service espaces verts
Marie-Ange Ricard, agent spécialisé de 1ère classe des écoles maternelles

A la population

La cérémonie des voeux du maire s'est déroulée devant une foule particulièrement dense.

Effectivement c'est dans une salle Paul Arnaud archi-comble et métamorphosée pour l'occasion qu'a eu lieu cette cérémonie présidée par le maire, Yves Michel entouré de toute son équipe municipale, tandis que, dans la foule serrée des invités, la présence du député-maire, Gilles D'Ettore, du conseiller général, Sébastien frey, du maire de Sète, François Commeinhes ne pouvait manquer d'être remarquée... Sans solennit, mais dans une atmosphère respectueuse et chaleureuse, le discours, et l'apéritif qui a suivi, ont favorisé rencontres et retrouvailles entre les acteurs divers de la vie locale et une partie de la population rassemblée pour cette occasion.

Meilleurs Voeux
2011

Concours des illuminations de Noël

À l'occasion des fêtes de fin d'année, Stéphanie Sénéga Sanchez, conseillère municipale, déléguée à l'environnement et Nabil Sedki, conseiller municipal, délégué aux festivités, ont organisé un concours des maisons et balcons illuminés sur la commune.
Cette année, M. et Mme Bertrant ont remporté le premier prix avec leur véritable village miniature animé. Le spectacle méritait le déplacement. Cependant la concurrence était rude et les participants ont rivalisé d'ingéniosité. Le jury n'eut pas la tâche facile.

Le palmarès 2010 des maisons illuminées :

1 - Véronique Bertrant
2 - Philippe Glaussel
3 - Jean-Claude Canada
4 - Evelyne De San Nicolas
5 - Marcel Granier
6 - Jean-Luc Gaillard
7 - François Blaya
8 - Claude Ducharme
9 - Sophie Gueylard
10 - Pierre Griessen
11 - Gérard Storti

Le palmarés 2010 des balcons illuminés :

1 - Brigitte Combes
2 - Myriam Gasc

Malmedy/Marseillan...le jumelage se concrétise sur un air de fête

Malmedy a tenté et gagné le record mondial du plus grand sapin illuminé dans le Guinness des records 2011 avec 160 000 ampoules.

Mi-décembre, une délégation marseillanaise a fait le voyage jusqu'à Malmedy en Belgique pour promouvoir les produits issus du terroir de notre ville. Pour rappel, la municipalité est en cours de concrétisation d'un jumelage avec cette jolie ville belge. Vins des caves privées de la Madeleine St Jean et de la Fadèze, mais également celui de la cave coopérative, Noilly Prat et huîtres ont donc fait le voyage dans un camion affreté par les caves Richmer.

Le comité de jumelages européen représenté, en partie par Marie-Christine Fabre de Roussac, adjointe déléguée à l'économie, au tourisme et à la viticulture, Mme Gressier, adjointe déléguée aux affaires scolaires, Bernard Danis, conseiller municipal, délégué à la conchyliculture, M. et Mme Bernardat, ainsi que Guy Vincente, écailler à ses heures a, durant trois jours, participé aux marchés de Noël de nos homologues belges.

Puis une délégation de Malmedy a fait le voyage et a proposer, au cœur du village de Noël, des bières locales, de la truite fumée, du boudin blanc et différents alcools de fruits qui ont largement été plébiscités par la population marseillanaise.

L'annonce du Printemps par le Comité des Fêtes

Élection Miss Marseillan & Mini-Miss 2011

Les membres du Comité des Fêtes s'activent d'ores et déjà à la préparation du Corso de la Fête du Printemps qui défilera le dimanche 24 avril 2011.
Déjà, des bénévoles mettent la main à la pâte.

Du côté des reines de la fête, les élections de Miss Marseillan 2011, de ses deux dauphines et des mini Miss, auront lieu le dimanche 20 février à 15h00 au Théâtre Henri Maurin.

Pour tout renseignement : 06 35 38 39 63
Fiche d'inscription en Mairie ou à télécharger sur www.ville-marseillan.fr

MEILHOC

CLIMATISATION - CHAUFFAGE - ÉLECTRICITÉ

Energies renouvelables, Photovoltaïque
Chauffage & climatisation par pompe à chaleur
Chauffage pour piscine, solaire ou PAC
Chauffe-eau solaire ou Thermodynamique

Énergie solaire

MARSEILLAN

04 67 77 30 58

www.meilhoc.com

ISA COIFFURE

17 Rue de la liberté
à Marseillan Ville
04 67 77 56 09

416 Avenue des campings
34340 Marseillan Plage
Tél.06.10.44.89.61

Aux Anges

Prêt à porter Homme/Femme
Accessoires de mode - Retouches
Création Couture - Ameublement

Ouvert à l'année
Tous les jours de 10H à 12h et de 15h à 19h
Fermé le Lundi de Septembre à Mai

TéL 04 67 35 09 84
1, Place Noilly - Le Port - 34340 MARSEILLAN

MENUISERIE ALU PVC

« 30 ans d'expérience »

Menuiserie Aluminium & PVC
Volets roulants - Stores
Rideaux - Moustiquaires

SARL ROSSI ALU - 34340 MARSEILLAN-PLAGE

Port. 06 11 56 19 52 - Tél. 04 67 21 89 63

OSTÉOPATHE

Benjamin BARKATZ

Diplômé du Collège ostéopathique ATMAN de Sophia Antipolis

Traitement du nourrisson à l'adulte, femmes enceintes et sportifs

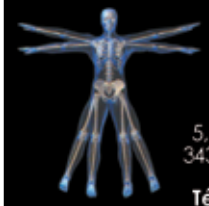

Agrée par le Ministère de la Santé

5, rue Chassefière
34340 MARSEILLAN

Tél. 04 67 00 36 27
Urgence : 06 69 40 30 59

barkatz.osteo@gmail.com
www.afo-osteopathe.fr

Jocy Fleurs

Toutes compositions Florales
Livraison à domicile

INTERFLORA / FLORAJET 7J/7 - CB à distance

7, place Carnot - 34340 MARSEILLAN
Tél. 04 67 77 21 16 / 04 67 21 90 35

AUTO-ECOLE Le Crabe

Vous souhaite une Bonne Année 2011 !

- Permis B
- Conduite Accompagnée
- AAC dès 16 ans
- Recyclage
- Code tous les jours

13 Bld Pasteur - 34340 Marseillan - 06 12 28 11 22

VIDAL IMMOBILIER

VENTE
LOCATION

19bis, bd Lamartine
34340 MARSEILLAN

Tél. 04 67 77 23 35
Fax : 04 67 76 09 27

contact@vidal-immobilier.fr
www.vidal-immobilier.fr

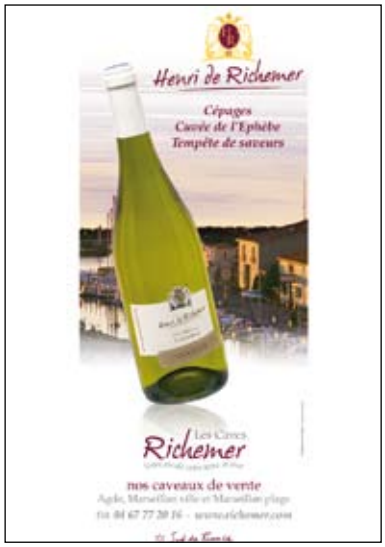

CENTROPTIC

FLORENSAC • MARSEILLAN • BESSAN

2ieme paire de lunette offerte
ou
-50% sur la monture

13 Place carnot 34340 MARSEILLAN
Tel: 04 67 21 49 53

MARINOR

Bijouterie
Horlogerie
Réparation

CORINE MARINI

Tél. 04 67 77 21 08
4 rue Général de Gaulle
34430 Marseillan

RESTAURANT

La Ferme Marine

Route des Parcs - 34340 Marseillan - www.lafermemarine.com
E-mail : contacts@occimaree.com

Médaille d'Or Paris 2009 - Médaille d'Argent Paris 2010

En direct du producteur

Buffet de fruits de mer
en direct de chez le producteur

Assortiments de planchas
Coquillages - Poissons - Crustacés

PIXEL SUD

Un service professionnel près de chez vous !

IMPRIMERIE - INFORMATIQUE - REPROGRAPHIE

Votre Ordinateur Portable Neuf à Partir de 499€TTC

Ordinateur d'occasion bureau 399€TTC

Ordinateur de bureau complet, écran plat 19', clavier, souris (garantie 6 Mois)

Station bureautique Pix-BURO 549€TTC

Processeur AMD **Athlon II x2** 240 (AM3) - Memoire 2Go DDR3
320Go Disque dur -**Graveur DVD** - Moniteur 19' LCD
Ensemble Clavier Souris Logitech – **Windows 7** Édition Familiale Premium.

Station Multimédia Pix-Média 799€TTC

Processeur AMD **Athlon II x4 630** 240 (AM3) - Memoire **4Go DDR3**
500Go Disque dur - **Vidéo ASUS R5550 1 Go DDR**
Combo Lecteur BlueRay + DVD-R - Moniteur 22' LCD
Ensemble Clavier-Souris, Webcam C300, HP 2.1 Z523 **Logitech**
Windows 7 Édition Familiale Premium.

Vente & réparation de matériel informatique - Impression numérique petits et grands formats - Photocopies - Cartes de visite, flyers, affiches, banderoles
Tél: 04 67 21 30 38 Fax: 04 67 26 70 07 - 7 Avenue Victor Hugo - 34340 MARSEILLAN

Dédé Pizza

Tous les jours, toute l'année
18h30 - 21h30

PIZZAS - SALADES - DESSERTS - BOISSONS

159, route de la plage - D51
MARSEILLAN VILLE 06 01 23 79 85

natura BRASIL

Responsable de recrutement
Conseillère cosmétique

Brigitte MEROTTO
06 24 27 47 97
brigittemerotto.naturabrasil.fr

FISAC

Le Projet FISAC

Une étude réalisée par Thau Agglomération courant 2009 a démontré que globalement l'offre commerciale des cœurs de ville de l'agglomération était jugée incomplète et devait être valorisée.
Ce constat a suscité l'intérêt de la Municipalité de Marseillan qui a souhaité définir un programme d'actions urbaines en saisissant le FISAC (Fonds d'Intervention pour le Service, l'Artisanat et le Commerce)

"Le FISAC est un outil vital pour l'essor du commerce et pour la valorisation de la cité."

Ces fonds proviennent de la taxe prélevée sur les surfaces commerciales de plus de 300 m². Elle est reversée sous forme de subventions aux communes inscrites dans une opération FISAC. La condition impérative pour la réalisation d'une telle opération : l'existence d'une association de commerçants active et désireuse de s'engager sur du long terme à la redynamisation de son centre ville.

Le FISAC doit être précédé obligatoirement d'une étude de faisabilité qui permet de faire un diagnostic de l'appareil commercial et artisanal du cœur de ville et de déterminer le périmètre dans lequel pourront intervenir les aides du FISAC.

Yves Michel, Maire de Marseillan

« La rénovation de notre centre ville contribuera à la fois à la redynamisation économique mais également à l'embellissement de notre commune. Cet aménagement concernera un périmètre intégrant à la fois le secteur de la ville ancienne (place Guillot et Halles), l'espace portuaire et la place du théâtre élargie au parking et à l'espace commercial, ainsi que les axes les reliant (Bd Lamartine et Av de la Marine). Ce projet n'est bien sûr pas exhaustif, il s'agit d'un véritable plan stratégique pour le développement du centre ville. Il s'étalera jusqu'en 2020.

Schéma d'orientation pour le centre-ville

FISAC

Les thèmes d'aménagement

Les options d'aménagement qui ont été retenues, visent à assurer conjointement la préservation des identités existantes et une nécessaire évolution du centre élargi jusqu'au port ne formant ainsi qu'une seule et même entité. Ces aménagements sont fondés sur les pré-orientations validées en phase diagnostic par Thau Agglo et la Ville de Marseillan. Ils feront l'objet d'études complémentaires après l'élaboration du nouveau PLU.

Cet aménagement se fera sur quatre thèmes :

1) La réorganisation des mobilités urbaines pour un meilleur accès et partage de l'espace urbain.

Apporter une meilleure accessibilité au centre-ville dans un schéma de fonctionnement plus clair et mieux hiérarchisé permettant de repenser le partage des espaces publics entre automobilistes, piétons et cycles pour plus d'équilibre.

2) Le maillage d'espaces publics fonctionnels et qualitatifs générateurs de fréquentation et de convivialité.

Il s'agit de mettre l'accent sur la création ou la requalification d'espaces publics de qualité au droit des zones de commerce et de fréquentation principales du centre ville. Par exemple : Sur le secteur du centre ancien, les aménagements « nobles » actuels en pavés seront prolongés afin de créer une véritable unité sur cet axe qui lie le centre au port. L'espace de l'actuelle gare routière sera également traité et réaffecté.

3) La création de fonctions urbaines répondant aux besoins et initiant de nouvelles pratiques de la ville.

Si l'offre en équipement peut-être facilement maîtrisée et programmée, l'offre en commerce est beaucoup plus aléatoire et sensible, ce qui nécessite la mise en place d'actions dynamiques et volontaires à fort potentiel incitatif avec la valorisation du cadre de vie.

4) Le renforcement de l'offre en logements.

Donner la possibilité à une population plus nombreuse et plus variée d'habiter en centre ville sera l'un des objectifs pour le renforcement de son attractivité et de sa fréquentation. La restructuration du secteur « Champion » avec la création d'une nouvelle offre en logement et commerces.

Schéma d'orientation pour le port historique

FISAC

La programmation urbaine : 4 secteurs d'interventions

Secteur 1) Le Centre ancien « convivialité et identité » comprendra :

- Le réaménagement du secteur de l'église en zone semi piétonne. Cette première phase de travaux débutera début 2011.
- Restructuration du marché couvert (modernisation, mise aux normes….)

Secteur 2) Les boulevards urbains « promenades marchandes » comprendra :

- La qualification du boulevard Gambetta en zone 30 (pavage, mobilier urbain, éclairage…)
- L'aménagement de l'actuelle gare routière.
- La qualification du boulevard Lamartine en zone 30 (aménagement d'espace de trottoir mixte et développement du stationnement).
- Transformation du rond-point Pasteur en carrefour urbain

Secteur 3) La place du théâtre « pôle commercial et d'animation » comprendra :

- La création de zones piétonnières paysagères et d'un parvis
- La création d'une esplanade centrale à vocation mixte (espace public, manifestations, jeux….)
- La création d'aires de stationnements dédiées, réservées en partie aux ambulants les jours de manifestations.
- Création d'un pôle culturel dans l'axe reliant les deux quartiers centre ville et port.
- La restructuration du secteur « Champion » avec la création d'une offre mixte commerces et logements au sein d'un nouvel ensemble immobilier.

Secteur 4) Les quais du port historique « secteur d'appel et de fréquentation touristique » comprendra :

- La création de deux belvédères publics au niveau des phares : avec mobilier et espace panoramique sur l'étang
- La qualification urbaine des quais Antonin Gros et de la Résistance : avec une promenade des quais mixte piéton/cycle, un espace commerce et terrasse des restaurants temporaires, les bords à quai aménagés et fonctionnels.
- L'affirmation des deux places marchandes (Noilly Prat et Antonin Gros)
- Le réaménagement des squares pour constituer une ouverture sur le port avec un couvert végétal cadrant les vues et les espaces publics, la création d'une esplanade centrale et l'aménagement d'un arrêt de bus et d'une station de vélos.

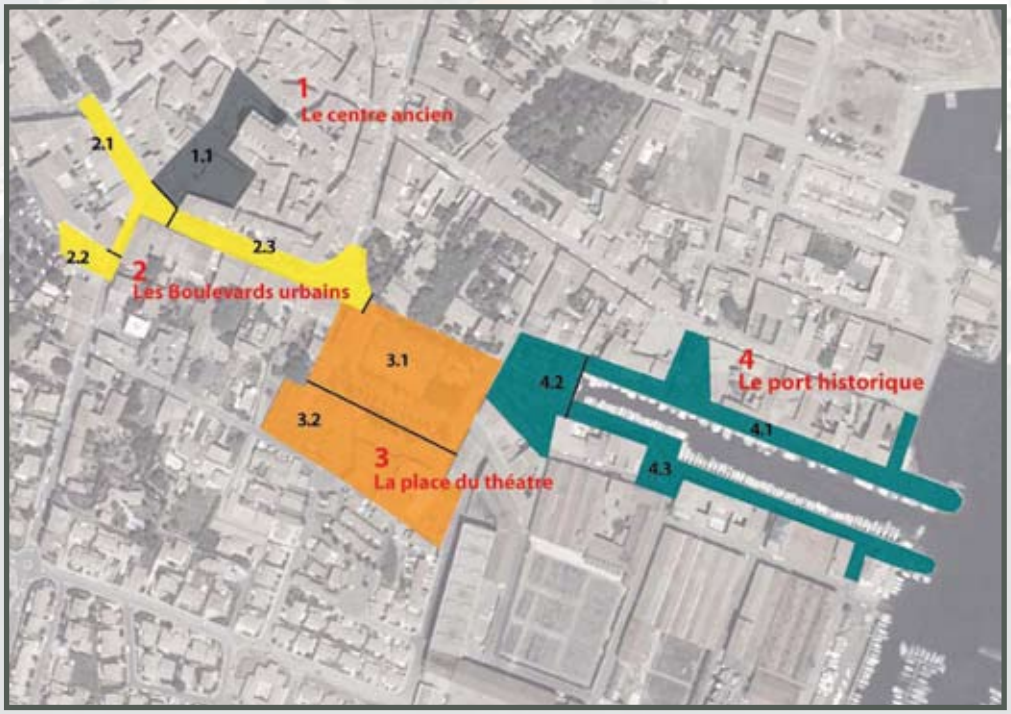

FISAC

Réaménagement du secteur 1

La phase 1 de ce grand chantier débutera avec le réaménagement du secteur de l'église par la requalification de la place de Général Guillaut et de la rue Charles Reboul.

La place du Général Guillaut et la rue Charles Reboul sont situées dans le noyau historique de Marseillan, au cœur du parcours marchand. Elles accueillent l'église, de nombreux commerces de proximité et sont à quelques pas des Halles Carnot. Site identitaire fort du village, elles sont historiquement un lieu privilégié de rencontre des marseillanais.

Une réhabilitation de la petite boucle marchande formée par ces deux places et la rue du général de Gaulle va donc débuter prochainement avec la création d'un aménagement urbain qualitatif : pavage, arbres d'alignement, éclairage…. Les cheminements piétons seront sécurisés et délimités par des bornes.

L'église bénéficiera d'un parvis et non plus d'un parking, ce qui entraînera bien sûr une réorganisation du stationnement

Budget de la première tranche :

Cout total estimé des travaux : 450 000€ TTC

Financement :

FISAC : 18%
Thau Agglomération : 24%
Ville de Marseillan : 28%
Département : 15%
Région :15%

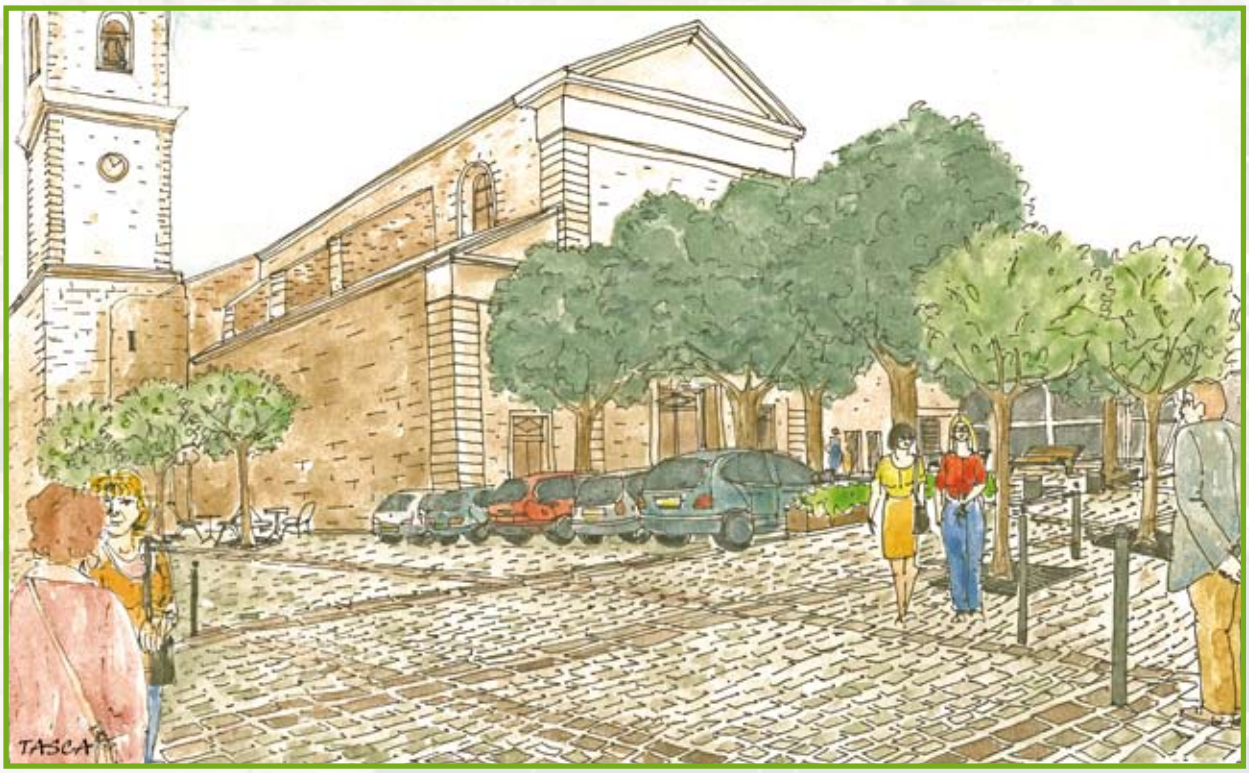

Un dossier de candidature destiné aux commerçants, artisans et sociétés de services du centre-ville de Marseillan pour l'aménagement de leurs locaux d'activités peut être retiré auprès de Sandra Martinez au secrétariat des élus à la Mairie.

Marie-Christine Fabre de Roussac, adjointe déléguée à l'économie

"En tant qu'élue au développement économique je suis à la disposition de tous les commerçants et artisans qui souhaitent s'associer au programme FISAC de Marseillan.
Persuadée que le commerce marseillanais doit se bâtir sur la convivialité, l'attractivité et le dynamisme de notre cité, je compte sur toutes les propositions pour travailler en synergie avec les différents acteurs économiques de la ville.
Construisons un programme d'actions sur le long terme, modernisons notre offre commerciale. Le FISAC est un nouvel enjeu pour l'économie et le tourisme Marseillanais.
N'hésitez pas à me contacter pour convenir d'un rendez-vous si vous avez des interrogations relatives à ce grand projet."
Secrétariat des élus : 04 67 77 97 18

Janvier / Février

VOYAGE DANS LES ARTS

Du 15 janvier au 05 février : Elsa Huet, illustratrice pour enfants.
Une exposition des originaux de ses œuvres ainsi que des plaques de linogravure, croquis et livres
Médiathèque La Fabrique –Marseillan-ville

Mercredi 26 janvier : Ateliers créatifs
De 10h à 12h et de 14h à 16h
Inscriptions au 04 67 01 73 14.
Médiathèque La Fabrique –Marseillan-ville

Vendredi 28 janvier : Jean Joubert, rencontre avec un auteur
17h30 - Rencontre tout public – Lecture de quelques poèmes et d'extraits des ouvrages de Jean Joubert. - Médiathèque La Fabrique –Marseillan-ville
20h - Projection publique par l'Association « Divers Gens »
Restaurant le Délicatessen

Mercredi 02 février :
De 10h à 17h « Le voyage secret » par l'Association Divers Gens
RDV avec Pique-nique à la gare routière

Du 05 au 12 février : Exposition de peinture au foyer des anciens
Les après-midis de 15h à 18h
Démonstration de Sculpture
Association AMEA « Art, Terre, Couleur »

Du 08 au 26 février : « ... dessins des pays sages » de Cédric Torne, artiste plasticien
Exposition mettant en relation l'outil graphique avec la représentation paysagère
Médiathèque La Fabrique –Marseillan-ville

Mercredi 9 février : « Le Vietnam »
17h : Conférence Connaissance du Monde présentée par Christian Vérot
Spectacle gratuit sur réservation : 04 67 77 97 20
Théâtre Henri Maurin –Marseillan-ville

Du mardi 15 au vendredi 25 février :
De 14h à 18h : Exposition de tous les ateliers d'arts plastiques dans le hall de la MJC
Portes ouvertes des ateliers peinture, poterie/sculptures, meubles en carton, danses, chants, chorale.
MJC –Marseillan-ville

Vendredi 18 février : Soirée Sévillane « Auberge espagnole »
RDV à partir de19h30 à la *MJC – Marseillan-ville*

Samedi 19 février :
10h30 : Lecture – « Le projet secret »
Association Divers Gens
Médiathèque La Fabrique –Marseillan-ville

Mercredi 23 février : Ateliers dessin « Mardi gras » de Marcel Sabater
De 10h à 12h et de 14h à 16h
Médiathèque La Fabrique –Marseillan-ville

Vendredi 25 février : « Le Projet secret : Révélation »
Par l'Association Divers Gens
20h - *Théâtre Henri Maurin –Marseillan-ville*

AGENDA

Février / Mars

Mercredi 02 février : Le cirque Pitre
Par la compagnie Art Mixte
Tarif unique : 4€
Réservation sur place
A partir de 3 ans
14h30 - *Théâtre Henri Maurin - Marseillan-ville*

Samedi 5 février : Grand LOTO de la MJC
16h - *Salle Paul Arnaud*

Samedi 19 février : Grand LOTO de la MJC
16h - *Salle Paul Arnaud*

Dimanche 20 février : L'élection de Miss et Mini-Miss Marseillan 2011
15h - *Théâtre Henri Maurin –Marseillan-ville*

Regards de femmes

Du 1er au 12 mars : Manifestation « Regards de femmes »
Programme complet de toutes les animations distribué fin février à la mairie, à la médiathèque ou sur le site de la ville : www.ville-marseillan.fr
Entrée gratuite

Jeudi 3 mars : Rencontres-Emplois
A partir de 9h - *Salle Paul Arnaud - Marseillan-ville*

Du 7 au 11 mars :
- Accueil de loisirs adolescents à la MJC avec diverses sorties.
- Stage de danses Modern'Jazz à la MJC
Inscriptions et renseignements à la MJC - 04 67 77 33 35

Vendredi 11 mars : Les 3 Ténors « Figaro ci, Figaro là »
Spectacle musical – 20h30
10 € /adulte 4€ /enfant
Réservation sur place
Théâtre Henri Maurin –Marseillan-ville

Mercredi 16 mars : « Blanche-neige décongelée »
Pièce de théâtre présentée par la compagnie BAO
Tarifs : 4€/adulte 4€/enfant
A partir de 4 ans
14h30 - *Théâtre Henri Maurin –Marseillan-ville*

Jeudi 17 mars : 9ème Forum des Métiers
De 9h à 12h et de 14h à 16h30 - *Salle Paul Arnaud - Marseillan-ville*

Samedi 19 mars : Balade découverte
Balade en nature , entre le mer et le Canal du Midi, visite de l'écosystème. Encadrement par Pierre-Franck Luye.
Rendez-vous : 14h à la *MJC de Marseillan* - Tarifs : 5€/personne - 10€/famille

Samedi 19 mars : « Cérémonie du Cessez-le-Feu en Algérie »
10h45 - Rassemblement devant la Mairie
11h - Cérémonie au monument aux morts - *Allées Général Roques*
puis départ pour la Stèle du 19 mars 1962 - *Rond-point de la route d'Agde*

Dimanche 20 mars : LOTO de l'Europe Marseillanaise
15h30 - *Salle Paul Arnaud*

Un bilan positif pour les Comités de quartier

Après deux années réussies et suivies, les six comités de quartier repartent pour un tour

C'est à la fin de l'année et sur plus d'un mois que se sont déroulées les réunions plénières des comités de chaque quartier de la ville.
Beaucoup de Marseillanais se sont retrouvés à la salle Paul Arnaud pour assister au bilan annuel des travaux effectués à la demande de ces comités, l'occasion également pour les « habitants-animateurs » de faire le bilan de leur travail tout en dressant, à vos côtés et en lien avec les élus, des perspectives d'actions futures.
Etaient présents aux six réunions plénières, élus et agents municipaux concernés : M. le Maire, Yves Michel, le premier adjoint, délégué au comité de quartier, Marc Rouvier, l'adjoint délégué aux travaux, Gérard Bruno, l'adjoint délégué à Marseillan-plage, Michel Ibars, le directeur général des services, le directeur des services techniques et son adjoint, le chef de la Police Municipale et la secrétaire en charge des comités de quartier.

Questions à M. Rouvier, 1er adjoint délégué aux comités des quartiers.

1. Des comités de quartier ont été mis en place. Quel bilan, tirez-vous de ces deux années ?

« Ils ont effectivement été mis en place en janvier 2009. Nos concitoyens sont représentés par 6 comités comprenant chacun 10 personnes. Depuis la création des comités de quartier, nous avons pu constater à quel point nos concitoyens ont besoin d'avoir connaissance et de s'exprimer sur des sujets qui nous concernent tous, du simple « nid de poule » aux grands projets.
Ces instances constituent aussi pour nous, élus, un remarquable outil d'évaluation des politiques publiques. Nous n'avons pas réponse à tout mais nous essayons de faire avancer les choses… aux côtés de citoyens éclairés et motivés. »

2. De nouveaux membres vont-être élus, quelles sont les démarches pour s'y présenter ?

« Le renouvellement de 50 % des membres est fait en début d'année par tirage au sort par le comité lui-même. Les demandes de volontariat sont faites par courrier adressé à :
Mme Chantal Palacio aux services techniques de la Mairie: 04 67 01 08 43 - chantal.palacio@marseillan.com ou directement à M. le Maire avant le 30 janvier 2011. La liste des représentants de quartier et leurs coordonnées seront communiquées dans le prochain «Lo Cridaire» ainsi que dans les panneaux municipaux. La règle restera inchangée : la parole est libre et constructive, orientée vers l'intérêt de tous. »

"Et je profite de cette rubrique pour adresser mes plus vifs remerciements aux différents délégués de tous les quartiers pour le travail rigoureux et essentiel effectué au service de l'intérêt général durant ces deux années."

Quelques unes des réalisations effectuées par les Services Municipaux à la demande des Comités de Quartiers

Une nouvelle navette pour le C.C.A.S

Depuis le début de l'année, un nouveau véhicule, décoré par de multiples publicités, circule dans les rue de Marseillan.
En effet le Centre Communal d'Action Sociale s'est dotée dernièrement d'une voiture réservée au transport des personnes âgées ayant des difficultés à se déplacer seule.
Pour ce service la ville a fait appel à la société Visiocom. Cette dernière met à disposition un véhicule neuf pendant une durée de trois ans, elle en assure le financement par la recherche de partenaires locaux.
Ne vous y méprenez pas, les vitres opaques de l'extérieur lui donnant l'aspect d'un utilitaire sont en fait parfaitement transparentes de l'intérieur. L'ancienne navette servira, quant à elle, au service des sports et occasionnellement aux associations.

Développement durable du territoire - Remise du label Qualithau 2010

QualiThau est le label environnemental créé par Thau agglo en 2010.
En décembre les restaurateurs qui ont adopté les démarches environnementales dans la gestion de leur entreprise : tri des déchets, traitement des eaux et huiles usagés, maîtrise de l'énergie, achats éco-responsables ont été récompensés et félicités.
Thau agglo a initié depuis 2008 toute une série de mesures destinées aux restaurateurs, visant à concilier développement économique et protection de l'environnement. Cette démarche s'est enrichie par la prise en compte d'autres aspects du développement durable dans ce secteur professionnel, emblématique du territoire.
Les établissements distingués sur Marseillan : La Paillotte, la Ferme Marine, la Brasserie du Soleil.
Félicitation à eux!

Inauguration du restaurant du groupe scolaire Bardou/Maffre de Baugé

Le nouveau restaurant scolaire a été inauguré, lundi 10 janvier, en présence, du maire, Yves Michel, des conseillers municipaux, du directeur de l'école, M. Mougenot, des agents communaux travaillant quotidiennement sur le site, des artisans et entreprises intervenus sur le chantier et des représentants de parents d'élèves.
Une visite commentée par le directeur des services techniques, Fabrice Garcia, a permis aux invités d'apprécier les qualités de cette nouvelle structure ; plus claire, avec ses grandes fenêtres ouvertes sur les espaces verts de l'école, plus adaptée car dotée de petits lavabos permettant ainsi aux enfants de se laver les mains dés leur arrivée, moins bruyante, sur le plan acoustique, les nuisances sonores sont considérablement atténuées, et plus fonctionnelle avec une cuisine plus moderne et mieux équipée.

« A mi-mandat, je suis satisfaite d'avoir vu la concrétisation d'un tel projet. L'implantation de cette nouvelle cantine avec la mise en conformité et l'agrandissement des cuisines et du self étaient nécessaires face aux anciens locaux vétustes et peu pratiques», explique Mme Claude Gressier, adjointe, déléguée aux affaires scolaires.

Les demi-pensionnaires de l'école ont d'ores et déjà investi leurs nouveaux locaux et tous sont satisfaits de ce beau cadeau de noël.

Marseillan Tennis de Table
En route vers de nouveaux horizons...

Après un essai de fusion avec le club d'Agde, le Marseillan Tennis de Table retrouve son indépendance. En effet, le rapprochement tenté par les deux clubs pour le bien être des joueurs, n'a malheureusement pas tenu malgré tous les efforts des dirigeants des deux clubs, qui restent toujours très proches malgré cet échec. Ainsi, pour cette nouvelle saison, le MTT aligne une équipe senior en championnat régional 3, et une équipe minime garçon en championnat jeune. Avec plus de 25 jeunes de 6 à 14 ans, le club inscrira une nouvelle équipe dans le championnat départemental pour le mois de janvier 2011. Le club se restructure très vite avec pour président, Cédric Quillet, et le plus ancien et incontournable joueur du club, Louis Haro, comme vice président. Le MTT a aussi la chance d'avoir un entraîneur départemental diplômé, Franck Winterstan, ainsi qu'un juge arbitre officiel, Patrick Le Fèvre. Pour ce nouveau départ, le club marseillanais a reçu l'aide de la municipalité avec la mise à disposition d'une salle au complexe sportif pour les entraînements et compétitions. Les résultats sont satisfaisants, l'équipe senior se maintient dans son championnat régional lors de la première phase de cette saison. Pour l'école de tennis de table, après une place de vice champion départemental l'an dernier, la jeune marseillanaise, Clara Guerrier, remporte cette année le "Top Détection Départemental" en catégorie poussine. La particularité du club est avant tout la convivialité, il peut accueillir encore des adhérents, aussi bien en loisirs qu'en compétition.

Clara Guerrier

Renseignements : 06 11 46 68 72
Email : winterstanfranck@orange.fr

De solides gaillards chez les "Dragons" de Marseillan

Pascal Dutilleux

Les "Dragons", du tout jeune club de football américain, sont de plus en plus présents sur les terrains de la commune. En effet, cette entente Marseillan/Sète dispute dorénavant tous ses matchs de championnat sur le stade Louis Saez. Aujourd'hui, le club présente trois équipes : une équipe senior qui évolue dans le championnat Grand Sud, une équipe cadet et une équipe "Flag" (moins de 13 ans, catégorie où il n'y a pas de contact). "Cette année, notre équipe senior devrait monter en Division 3, nous avons le potentiel pour réussir. Du côté des jeunes, nos cadets disputent des tournois en association avec le club de Montpellier, mais dès l'année prochaine nous pourrons engager une équipe complète dans un championnat de cette catégorie" précise le président du club, Pascal Dutilleux. Fort d'une cinquantaine d'adhérents, le club marseillanais espère encore grossir ses effectifs et former des novices pour les amener au plus haut niveau, comme par exemple pour le jeune Joris Verdal (16 ans) qui rejoint cette année le pôle espoir de Toulon. Sport d'équipe très dur, mais au combien plaisant lorsqu'il est pratiqué dans la bonne humeur et la convivialité comme chez les "Dragons". Les entraînements se déroulent les lundis et mercredis sur Sète, et mercredis et jeudis sur Marseillan. Le prochain grand rendez-vous des Dragons en championnat est prévu le 23 janvier à 14h au stade Louis Saez pour les seniors, ils accueillent Draguignan. Beau spectacle en perspective !

Renseignements : 06 99 07 66 47 ou 06 29 84 47 62

http://club.quomodo.com/lesdragonsdemarseillansete

FOOTBALL
Excellent début de saison pour le Crabe Sportif

Les dirigeants du club sont plutôt satisfaits des résultats des équipes seniors et jeunes pour cette première partie de championnat. L'équipe féminine, elle aussi, a débuté de belle manière. Sur cinq matchs les "Crabettes" enregistrent pas moins de quatre victoires et une seule défaite. Les Marseillanaises jouent au niveau 3 districts dans un championnat de football à 7.
Les équipes masculines seniors, après avoir connu des difficultés l'an passé, retrouvent un véritable dynamisme. L'équipe phare évolue en PHB et se retrouve invaincue juste avant la trêve, et confirme ses intentions de remonter en PHA en occupant la seconde place du championnat.
Du côté de l'équipe Réserve, les Marseillanais n'ont subi que deux défaites et sont en milieu de tableau de leur poule. Des performances plutôt convenables face à une hécatombe de blessés et de suspendus (une dizaine) pour cette première partie de championnat !
Chez les jeunes, la grande satisfaction vient d'un véritable renouveau pour les pré-débutants et débutants, avec une quarantaine de jeunes footballeurs ! Dans les catégories, des U8 aux U13, les nombreux plateaux disputés par les équipes marseillanaises, ont été très intéressants. Depuis septembre le niveau de tous ces jeunes s'améliore. Ils obtiennent de bons résultats et Luigi Alquier, président du club, est ravi des performances, fruit du travail effectué : "Pour nous, c'est très encourageant, beaucoup doutaient de nos chances de réussir à remettre le club dans une dynamique positive.
Nous avons bon espoir avec les résultats des seniors, mais aussi du côté de la nouvelle génération entraînée par Foued Taalat qui fait un excellent travail. La saison est encore longue, mais nous sommes confiants pour l'avenir du club".

Tennis Club de Marseillan

L'équipe 2 hommes du TC Marseillan

Après une saison estivale très riche, le Tennis Club de Marseillan a enchaîné dès septembre les compétitions par équipes. Chez les jeunes, au championnat départemental par équipes 9-10 ans, Mathieu Banq et Arnaud Bourderie s'arrêtent en quart de finale face à Juvignac. En 13-14 ans, Mirek Luzniak et Théo Prats perdent au double décisif en demi finale contre St Brès. Dès janvier, toutes les équipes de Marseillan débuteront la coupe des jeunes de l'Hérault. Pour les équipes adultes, beaucoup de rencontres ont été reportées en raison des intempéries. Actuellement, l'équipe 2 dames est première de sa poule avec 3 victoires, l'équipe 2 hommes est 3e, ainsi que l'équipe 3, alors que l'équipe 4 est 6e.
La fin de ce premier trimestre a récompensé les enfants de l'école de tennis avec les "Tests des Balles" et ils ont ensuite pu déguster un merveilleux goûter de Noël.

Articles et photos : association "Les Ancêtres Marseillanais"

Marseillan d'hier... Noël

Mon beau sapin ! Vers 1936 le sapin est déjà le roi incontesté de la fête de Noël à l'école maternelle de Marseillan. Les enfants sages, en tenue immaculée, posent sagement devant lui. Parmi eux René Sicard. Imagine-t-il dans ses rêves qu'il sera le futur directeur de l'école des garçons..... ?

Ce sont de charmants « pierrots » qui se sont regroupés dans le hall de l'école devant le grand sapin décoré. Le traditionnel spectacle de Noël peut commencer, imaginé et mis en scène par les maîtresses et les femmes de service; puis ce sera le goûter de fête offert par la mairie : chocolat, brioche et mandarine, et enfin la distribution tant attendue d'un jouet offert à chacun. Personne ne sera oublié.....

1972 : c'est le Noël des enfants des employés aux Etablissements Noilly-Prat . Le père Noël est déjà passé déposer les cadeaux au pied du sapin qui trône dans un des chais de ce qu'on appelait jadis « la grande maison ».....et dont les effectifs ont fondu comme neige au soleil.....

Bon, c'est vrai qu'ils ils n'ont pas l'air franchement rassurés nos deux petits marseillanais qui posent avec le vieil homme en rouge devant notre mairie ! Reconnaissez-vous celui qui ne sait pas encore qu'il sera un jour conseiller municipal (chargé de Marseillan-plage) et son frère aîné ? Oui, oui il s'agit bien de Christian et de Michel Ibars !

Le nouveau conseil municipal des jeunes est en place

Fin décembre, les élections des nouveaux conseillers juniors se sont déroulées dans chaque école élémentaire de la ville ainsi qu'au collège ; campagne, votes, dépouillement, élections ; les enfants ont ainsi pu pleinement comprendre le fonctionnement d'une commune. Le Conseil Municipal des Jeunes s'inscrit dans une démarche d'apprentissage de la citoyenneté. Les jeunes se réunissent toute l'année en commissions, proposent et soumettent de nouveaux projets, organisent régulièrement des opérations de sensibilisation. Fort de trois mandats, le C.M.J a permis aux enfants de participer activement à la vie démocratique de notre ville. Porte-paroles, les élus du CMJ sont des citoyens d'aujourd'hui, pleinement investis dans leurs missions. Le maire et les élus ont eu l'occasion de les féliciter lors de la soirée d'investiture qui s'est déroulée le 14 janvier 2011 à la salle Paul Arnaud.

Nouveaux Elus :

Elsa ARRIVE
Robin AUDIER
Lila BERRIAH
Tom BONIN-PERIGAULT
Kémil DESIRE
Célia DI FRANCESCO
Lucas GOLF
Yannis GUILLE
Killian JIMENEZ
Eva MICELI
Charlène PEREA
Dorian SANTACRUZ
Giovanni SEILLERY

Réélus :

Lucie CLARIS (2ème mandat)
Zoé DUMEL (2ème mandat)
Lola POIGNON (2ème mandat)
Solène HUC (2ème mandat)
Tom POIGNON (3ème mandat)

Conseil Municipal des Jeunes

PROGRAMME CULTUREL (février / mars)

Le cirque Pitre

Mercredi 2 février à 14h30 - A partir de 3 ans - Durée 50mns
Théâtre Henri Maurin
Tarif unique : 4€

Le public est là, assis en cercle, rien n'est prêt.
Au milieu du bazar, 2 personnages : un bossu bavard, un géant empoté

Avec un rien, ils réinventent le Cirque : Animaux savants, femme à barbe, un cirque de rêve et d'illusion.
Maxime le bossu veut nous faire croire à son tour du monde avec le Cirque Pitre.
Pourquoi Pas ?
Un chapiteau s'élève sous nos yeux ébahis

Le Vietman par Christian Vérot

Mercredi 9 février à 17h
Théâtre Henri Maurin
Dans le cadre de "Voyage dans les Arts" : Entrée gratuite

Les 3 Ténors : J-P Torrent, J Guillot, J Dran

Vendredi 11 mars à 20h30
Théâtre Henri Maurin
Tarif : 10€/adulte - 4€/enfant

Le timbre et la tessiture de ces trois solistes, les ont conduits, des concours les plus prestigieux aux grandes scènes lyriques européennes.
Ils vous proposeront des extraits d'opéra :
Le Barbier de Séville, La Traviata, Carmen, La Tosca….
Des extraits d'opérettes :
La veuve joyeuse, Le pays du sourire….
Ainsi que des chansons napolitaines.
Ils ont invité Martine Laude, premier violon et Eric Laur pianiste, à se joindre à eux pour partager ce moment musical.
A ne manquer sous aucun prétexte.

Blanche-neige décongelée

Mercredi 16 mars à 14h30 - A partir de 4 ans - 55mns
Théâtre Henri Maurin
Tarif unique : 4€

Autour d'un grand congélateur complètement trafiqué, nos trois comédiens présentent une adaptation originale et très décalée de Blanche-Neige. Par l'utilisation du détournement d'objets et de la marionnette, les trois comédiens de la compagnie BAO proposent une version frigorifique du célèbre conte des frères Grimm.
Blanche-Neige est là, étendue entre la vie et la mort, et elle nous attend, prête à être... décongelée.

« Regards de femmes »

Du 1er au 12 mars

Programme complet de toutes les animations distribué fin février à la mairie, à la médiathèque ou sur le site de la ville : www.ville-marseillan.fr
Entrée gratuite

Voyage dans les Arts - 3ème Edition

Porteuse de la manifestation « VOYAGE dans les Arts », la ville vous propose la troisième édition d'une aventure artistique marseillanaise, regroupant cette année, pour la première fois, toutes les associations culturelles de la commune, avec la collaboration des écoles et de Thau Agglo.
Ce circuit, qui débutera le samedi 15 janvier 2011, a pour but de faire découvrir les différents aspects de la culture et de l'art à tous les publics.
Tout au long de ces journées, vous pourrez ponctuer votre circuit au gré de vos envies. Il vous sera offert une palette d'arts très variée qui va de la peinture, à l'illustration, en passant par le dessin, la sculpture, la danse, la poésie et le chant. Nous vous invitons également à une conférence-débat sur le « Vietnam ».
Fortes en diversité et surprises, ces animations vous transporteront dans des univers culturels différents et tout aussi intéressants les uns que les autres et ce, jusqu'au 26 février 2011.
N'hésitez pas à vous procurer le programme, qui est disponible à l'accueil de la Mairie ou sur le site de la ville : www.ville-marseillan.fr

Pour la deuxième année consécutive le "Salon des Artistes en Herbe" fait partie de la programmation de "Voyage dans les Arts". Ce sont les grandes sections maternelles et les CE2 qui participeront. La thématique sera "Marseillan à la maniére de..."

Vernissages :

Jeudi 10 février à 17h - Ecole Bardou/Maffre de Baugé
Vendredi 11 février à 17h - Ecole Marie-Louise Dumas
Vendredi 18 février "Inter-Ecoles" - Médiathèque à 17h
Vendredi 13 mai "Inter-Communes" - Balaruc-Le-Vieux à 18h30

Le Béziers Rythm & Blues Band a enflammé le théâtre de Marseillan

Le service culturel de la ville a offert un joli cadeau de fin d'année aux Marseillanais : un concert inoubliable pour tous les amoureux du "Rythm and blues" et de "soul music". Durant plus de deux heures le groupe musical B.R.B.B. (Béziers Rythm & Blues Band) a interprété et remis au goût du jour les meilleurs morceaux du célèbre chanteur noir disparu trop tôt, Otis Redding. Le concert a débuté avec un diaporama retraçant la vie du chanteur, une intro nécessaire pour une partie du public qui n'était pas né au moment de sa disparition. Ce sont ensuite les musiciens et le chanteur Max Guennaël Thomas qui ont pris possession de la scène. Ce dernier a littéralement plongé son auditoire au cœur des années 60, encourageant le public à reprendre quelques-uns des morceaux les plus célèbres et l'incitant même parfois à la danse. Une soirée pleine de charme et de nostalgie. A la sortie du concert tous les avis étaient unanimes : "Fantastique groupe et spectacle enchanteur".

Médiathèque : Les fées ont inspiré les petits dessinateurs.

Les lauréats du concours de dessins, organisé par l'équipe de la Médiathèque « La Fabrique », ont été récompensés par Marie-Françoise Demortier, adjointe au maire, déléguée à la culture. Cette animation était proposée dans le cadre de l'exposition sur les Fées qui s'est déroulée durant tout le mois de novembre. Il s'agissait de dessiner : « le vœux que tu aimerais qu'une fée réalise pour toi ». Et les jeunes ont été très inspirés par le thème : aider les plus démunis, se transformer en papillon, avoir un petit lutin qui range sa chambre, voler comme un oiseau, avoir une grande maison pour toute la famille, posséder une épée pour tuer tous les méchants, vivre dans un zoo…
Plus de trente-cinq enfants ont participé à ce concours et autant d'idées différentes ont été dessinées.

Chaque gagnant a reçu un livre et le palmarès est le suivant :

Grande section : Maëli JOURDAIN - BERNERO
CP : Assia OULD YOUSSEF
CE 1 : Salomé PARAIRE
CE 2 : Gauthier PRIEUR
CM 1 : Marie PERONNET
CM 1 : ex aequo : Justine MUNOZ
CM 2 : Clémence JAMOIS
6ème / 5ème : Mathieu GIZARD
Lucy SALERNO a obtenu un "prix spécial du jury" pour son dessin. Marcel Sabater, notre célèbre artiste lui a offert une de ses dernières créations, une tête de clown.

MEDIATHEQUE La fabrique

PLEINS FEUX SUR.....

LA MAISON DES JEUNES ET DE LA CULTURE

« Sa vocation, c'est de vous aider à trouver la vôtre ! »

La MJC de Marseillan est une association loi 1901. Le rôle qui lui a été confié par ses fondateurs en 1983 n'a pas changé : démocratiser la culture, les arts et les sports.
La MJC est gérée par un Conseil d'administration, qui élit chaque année son Bureau, lequel travaillera en étroite collaboration avec le Directeur, Sébastien Girard et toute l'équipe de permanents qui l'entoure, pour mettre en œuvre la politique décidée par le Conseil.

La MJC est vouée toute entière à offrir au plus grand nombre la possibilité de se familiariser avec un art ou un sport et ainsi permettre à chacun de stimuler sa créativité, de parfaire sa technique, ou encore d'acquérir un savoir-faire en laissant s'exprimer sa personnalité, au gré des ateliers.
On peut y pratiquer, le chant, la danse, la sculpture, la musique, la peinture, l'informatique…
Les jeunes y ont une place importante avec l'animation enfance (l'OM) destiné aux 6-12 ans, et l'accueil adolescents jusqu'à 18 ans.

Pour son fonctionnement, la MJC reçoit un soutien actif de la Ville par le biais d'une subvention, de mise à disposition de locaux et de personnel.

Elle offre tout au long de l'année un éventail de styles différents afin d'aiguiser l'œil de chacun.
Chaque année de nouvelles missions sont mises en place pour élargir la palette déjà large d'activités et de projets :
L'action de l'année 2011 sera axée plus particulièrement sur :
- Des projets autour de l'accompagnement des jeunes dans leurs projets
- Des projets autour de l'accompagnement des familles
- Des projets autour du développement des pratiques musicales
- La mise en place de stages thématiques en complément des activités traditionnelles : meubles en carton, danse, sculpture/plâtre, etc.
- Un travail sur l'évolution du projet associatif de la MJC pour les années à venir.

Temps forts de l'année :
-Le téléthon,
-La soirée sévillane,
-La soirée code de la route,
-La fête de la jeunesse,
-L'exposition des ateliers d'arts plastiques qui a lieu à la fin du mois de mai,
-Les spectacles des ateliers chants, théâtre, danse, musique et cirque.

Un petit guide est édité au mois de septembre de chaque année. Il rappelle les différentes activités proposées au sein de la structure ainsi que les tarifs et horaires.

Conseil d'Administration élus pour 2011 :

- **Henri CAUQUIL**, Président
- **Christine DAVAILLE**, Vice-Présidente
- **Florence FOUSSADIER**, Trésorière
- **Frédérique THIEULE**, Trésorière-adjointe
- **Béatrix DRESSAIRE**, Secrétaire
- **Jacques LAUTIER**, Secrétaire-adjoint.

MJC de Marseillan
Boulevard Marius Roqueblave
04 67 77 33 35
www.mjcmarseillan.fr

L'EUROPE MARSEILLANAISE

Fondée par des résidants secondaires et des nouveaux arrivants germanophones, l'association présente ses principaux domaines d'activités, qui sont d'ordre :

Social : Conseil et assistance aux adhérents en difficulté.
Culturel : Cercle Lyrique, Foires et marchés, L'Europe culinaire
Folklore : Les cabotineurs, un groupe folklorique
Loisirs : Rencontres conviviales - Lotos
Touristique : Voyages et séjours à travers le monde.

Sous le signe de l'entraide, l'Europe Marseillanaise doit son existence à la demande de concitoyens, surtout de résidents secondaires et nouveaux arrivants germanophones à Marseillan. Le but fut de créer un centre d'accueil, où les adhérents en difficulté pouvaient trouver de l'aide linguistique dans leurs démarches administratives.

Elle a participé à de nombreuses animations :

La semaine bleue - En partenariat avec le CCAS de Marseillan, nous avons participé en octobre 2010 à cette semaine dédiée aux seniors marseillanais, rythmée par des animations, activités informatives, culturelles et sportives.

Foires et Marchés - L'Europe Marseillanaise s'investit également dans la présentation des traditions des cousins germains. Vous pouvez y découvrir leurs us et coutumes non seulement à travers les différents voyages mais aussi en venant goûter au stand les diverses spécialités, par exemple depuis 2008, aux différents Marchés à Bessan et 2010 aux Marchés de Noël de l'AMEA.

L'Europe culinaire - L'Europe Marseillanaise n'a pas cessé d'étendre ses activités. Elle cherche avant tout à favoriser l'échange et la convivialité autour d'un bon repas toujours d'après des recettes originales d'un pays de l'Europe.

Samedi 9 avril 2011 à 12h00 à la Salle Paul Arnaud - Repas des cabotineurs

Samedi 7 mai 2011 à 12h00 à la Salle Paul Arnaud - Journée de l'Europe

Dimanche 12 juin 2011 à 12h00 à l'Esplanade, Pique Nique

Samedi 1er octobre 2011 à 12h00 à la Salle Paul Arnaud - Fête de la bière avec un repas Choucroute alsacienne et de la bière Munichoise ! Animée par un orchestre traditionnel sur des airs bavarois.

Prévision novembre 2011 à 12h00 - Goûter de l'Avent

Les cabotineurs - La formation d'un groupe qui défile lors des corsos.
Vous aimez ou vous aimeriez vous costumer, vous amuser, défiler pour animer votre ville, vous retrouver autour d'un bon repas, rire ou bien danser, voilà ce que vous propose « Les cabotineurs de l'Europe Marseillanaise ». C'est également une agréable façon d'apprendre à se connaître ! N'hésitez pas à nous rejoindre.

Rencontres conviviales - La Papothèque une occasion de rencontre des gens de l'Est et des gens venus des pays voisins, qui aiment bavarder comme chez eux !

L'Europe Marseillanaise
19 rue Vedel - 34340 Marseillan
04 67 01 75 73 - 06 26 70 66 26

Un voyage sera organisé pour :
La fête de la transhumance au Tyrol (Autriche) et l'ouverture de l'Oktoberfest à Munich (Allemagne).
Renseignements à la permanence et au panneau rue Vedel.
650€/personne

Les textes et illustrations fournis par les associations sont reproduits en l'état.

AMICALE MARSEILLANAISE DES RETRAITÉS

- Notre Assemblée Générale se tiendra le jeudi 13/01/2011 à la Salle Paul Arnaud à partir de 17 H (l'horaire définitif vous sera communiqué)

- Notre loto se déroulera le samedi 29 janvier 2011 à la salle Paul Arnaud, à partir de 16 H

- Notre galette des rois du jeudi 17 février 2011 au Théâtre Henri Maurin (un après midi gratuit comportant un spectacle, un gôuter et une tombola).

Nous vous attendons tous très nombreux.

Pour obtenir des renseignements complémentaires sur ces activités, il est conseillé de venir nous voir lors de nos permanences, tous les mardis, au foyer féminin du 3ème âge, Place de la République, de 9H30 à 11H30.

AMICALE MARSEILLANAISE DES RETRAITES
Tél. 04.67.01.72.29 (Mme GIRARD-DESPROLET)
Adresse mail : desproletmarietherese@gmail.com

COMITÉ DES FÊTES

Un Noël merveilleux grâce au comité des fêtes.

Une fois de plus le Comité des fêtes s'est fortement mobilisé pour offrir aux marseillanais, des fêtes de fin d'année digne de ce nom. Un programme riche et festif très apprécié par toute la population ; La créche, le marché de Noël, l'embrasement du clocher, le défilé avec l'ours géant, la dégustation de châtaignes, le réveillon de la Saint Sylvestre…
C'est une équipe dynamique et énergique qui une fois encore nous a prouvé que la fête à Marseillan…C'est sacré !

LE DÉ D'OR

L'association du Dé d'Or a organisé son grand Loto au profit du téléthon. Beaucoup de participants se sont retrouvés à la salle Paul Arnaud pour jouer et remporter les nombreux lots mis en jeu. Les « petites mains » du Dé d'Or remercient chaleureusement tous les commerçants pour leur générosité et incite la population à faire travailler les boutiques marseillanaises car une commune sans commerces est une commune sans vie….

ANCIENS COMBATTANTS

Dimanche 5 décembre, s'est déroulée devant le monument aux morts des allées Paul Riquet, la cérémonie en hommage aux morts pour la France de la guerre d'Algérie et des combats de la Tunisie et du Maroc. A l'issue des discours et dépôt de gerbe, le Maire et le conseil municipal ont invité le président de tous les anciens combattants présents à un vin d'honneur à la salle Paul Arnaud.

LE CHAT LIBRE

Notre assemblée générale a eu lieu en novembre 2010 à Agde. Nous remercions les marseillanais qui ont fait le déplacement pour y assister. Nous regrettons qu'aucun représentant de la mairie n'ait pu venir.
Comme les années précédentes il y a eu beaucoup de stérilisations, surtout sur Marseillan-plage
Pour ne pas être envahis de chatons, pour ne pas avoir vos chats blessés dans les bagarres ou si vous ne voulez pas avoir de problèmes de voisinage par le marquage de territoire, FAITES STERILISER VOS CHATS.
Nous essayons de répondre à tous les appels et d'apporter les solutions dans la mesure du possible pour les chats errants/abandonnés.
Merci aux marseillanais qui ont envoyé leur adhésion pour 2011. Cela nous aide beaucoup.
Francine BELLOUIN
Présidente du Chat Marseillanais

INFORMATIONS

Pour toutes les associations, merci de nous communiquer vos articles et photos, avant le 21 février 2011.
nathalie.poignon@marseillan.com

Vous pouvez télécharger *Lo Cridaire* sur notre site internet : *www.ville-marseillan.fr*

LE MARCHÉ DE NOËL DE L'AMEA

C'est le dernier week-end de novembre que les marseillanais ont pu se promener dans les allées du marché de Noël de l'AMEA à la recherche de petits cadeaux originaux

Cette année encore, l'association a misé sur des produits exclusivement issus de l'artisanat, et le choix était des plus varié, il y en avait pour tous les goûts ; les gourmets pour le plaisir du palais avec des chocolats, des biscuits, des confitures, pâtes de coings, tapenade, vins et muscats. Les coquettes, ont pu se faire plaisir avec les différents stands de bijoux et les amateurs d'art sont repartis avec poteries, peintures, sculptures, verreries, santons, figurines, et décorations de noël. Mais la star incontestée de ces trois jours restera le Père Noël et sa hotte de confiseries. Petits et grands se sont fait photographier en attendant sa visite le 24 décembre.

LE CERCLE DE VOILE DE MARSEILLAN

Le Cercle de Voile de Marseillan, qui a tenu son assemblée générale fin décembre, peut être fier de sa gestion et de ses résultats sportifs. Le club marseillanais qui est passé en première division au classement des clubs dériveurs, se retrouve également premier club de la Ligue Languedoc Roussillon. Pas étonnant donc, que les instances dirigeantes nationales de la voile aient décidé de leur octroyer l'organisation de la Coupe Internationale de Printemps en avril 2011. Pour cette grande manifestation, le club a fait un appel aux bénévoles des associations marseillanaises pour la réussite de cet événement. Le club a reçu de nombreuses candidatures, mais peut encore en accueillir d'autres. Des réunions et formations ont été mises en place pour tous ces bénévoles afin qu'ils soient opérationnels le jour J, d'ailleurs courant février le CVM organisera une régate où les bénévoles pourront mettre en pratique les formations qu'ils ont reçues par le club.

Pour tous renseignements : CVM 04 67 77 65 22

CUISINE DU MONDE AVEC L'ASSOCIATION "LES PIEDS NOIRS D'ICI"

Cet atelier a pour objectif de favoriser les rencontres, le partage et les échanges de savoir-faire culinaires grâce à des personnes de tous horizons et cultures. Des professionnels interviendront ponctuellement. Ces ateliers sont organisés pour des groupes de 8 personnes. Ils allieront à la cuisine, conseils, techniques, économat et bien d'autres petites astuces de chef qui apporteront à vos repas traditionnels de petites touches d'exotismes. A l'issue de l'atelier, chaque participant pourra repartir avec ses plats cuisinés ou les partager à l'occasion d'un repas collégial.

Atelier le jeudi matin au restaurant des Anciens

Renseignement : André Venzal : 09 50 85 65 08
Maurice Bacou : 06 83 31 10 63

Inscriptions auprès de la MJC, du CCAS ou de l'association des Pieds Noirs d'Ici.

C.C.A.S

Le repas des aînés :

Voici les dates d'inscriptions aux repas de la solidarité, anciennement repas de la municipalité, qui se dérouleront les samedis 26 mars et 02 avril 2011.
Inscriptions auprès du CCAS du lundi 07 février au vendredi 18 février 2011.
Pièces à fournir :
* carte d'identité,
* justificatif de domicile (facture EDF, SDEI, taxe foncière)
* avis d'imposition ou de non imposition année 2009.

Marseillan Mission Economie Emploi

Marie-Pierre Yague responsable de Marseillan Mission Economie Emploi occupera dorénavant le poste de chef du service populationen binôme avec Claude Bosc.
Johann Grosso prend la responsabilité de MM2E.

Classes de neiges 2011

Les élèves des classes de CM2 des écoles primaires de Marseillan partiront en classe de neige au mois de mars, dans la station des Angles, dans les Pyrénées.

Opération Nettoyage

Les graffitis sur la façade d'un bâtiment ont bien souvent des conséquences dépréciatives qu'il convient de traiter de manière efficace, tout en prenant garde de préserver le support.
Les personnes dont les murs seraient tagués peuvent se rapprocher du service « propreté urbaine » pour bénéficier du nettoyage de ces incivilités.

Services techniques
Avenue de la zone industrielle
34340 Marseillan
04 67 01 08 40.

"Regards de Femmes"

Une autre manifestation culturelle importante : **"Regards de Femmes"**
Dans le cadre de la Journée Internationale de la Femme du 8 mars, le service culturel vous propose une série d'événements autour de cette thématique.
C'est ainsi que, pour sa 8ème édition, deux semaines complètes sont consacrées à la femme, avec de nombreuses animations, expositions, concert et pour clôturer, le défilé de mode qui aura lieu le samedi 12 mars 2011 à 19h00.
Programme disponible fin du mois de février en mairie et sur le site de la ville.

Insolite

Beaucoup de personnes ont remarqué mardi 11 février aux alentours de 17h00, l'apparition de ce magnifique arc en ciel au-dessus de Marseillan. Une image magique, qui laisse à penser que peut-être un trésor est enfoui non loin de là. Ian Vidal du service jeunesse a immortalisé l'instant.

TRIBUNE LIBRE

L'association Marseillan Bien Thau, autour de Williams Méric, a le plaisir de vous adresser tous ses vœux de santé, bonheur et réussite pour cette nouvelle année 2011.
Mais les perspectives sont loin d'être réjouissantes.
Octobre 2008. La dette est à 14 millions. Yves Michel déclare dans son audit :
« La commune a dû fortement s'endetter pour financer ses investissements. Ce recours à l'emprunt entraîne une augmentation de l'annuité de la dette et plombe sérieusement les marges de manœuvre pour les années futures ».
Décembre 2010. La dette est à 16,75 millions (+20% en 2 ans). Yves Michel déclare en conseil municipal: « Cette dette est totalement justifiée … Elle se situe parmi les plus faibles pour les communes de notre strate démographique » (DOB du 16/12)
Mars 2008. Les impositions directes représentent 6,472 millions d'euros. Yves Michel déclare :
« Williams Méric a augmenté les impôts de 70% et a totalement asphyxié les contribuables Marseillanais ».
Décembre 2010. Les impositions directes représentent 7,611 millions (+17,6% en 2 ans). Yves Michel déclare :
« Le niveau de fiscalité appliqué reste moyen au niveau de la taxe d'habitation et inférieur sur le foncier.
Quant au foncier non bâti, Marseillan applique le taux le plus faible des communes comparées » (DOB du 16/12).
La politique de la municipalité repose sur une double imposture. Celle-ci augmente la pression fiscale en direction des ménages et continue a produire de la dette sur des opérations peu structurantes. Le maire se félicite de ses soi-disant bons résultats, alors qu'en 3 ans de gestion il a dégradé l'ensemble des indicateurs et dilapidé le patrimoine communal. Plus que jamais, un changement de politique est nécessaire pour 2011.

Le groupe d'opposition « Marseillan Bien Thau ».

NOUVEAUX COMMERCES

■ COIFFURE A DOMICILE
Claire Kraimps
Homme, femme, enfants.
Couleur, permanente, brushing, mèches.
Tél. : 06 32 77 77 57
E-mail : claire.kraimps@yahoo.fr

■ INFORMATIQUE
Stéphane Gonzalez
Dépannage et vente de matériels informatiques
Tél. : 06 69 10 43 71
E-mail : sosinfo34@sfr.fr

■ COMMUNICATION
Id Créacom
Logo, identité graphique, flyers, catalogue, magazine, brochure, plaquette commerciale, site web.
Renseignements et devis :
www.id-creacom.fr

■ RESTAURANT

Le Petit Marseillan
Le petit marseillan est ouvert du mardi au dimanche midi ainsi que les jeudi, vendredi et samedi soir.
Ouvert 7jours / 7 de mi juin à mi septembre.
67 avenue de la Méditérranée
Espace Phocéa
34340 Marseillan-plage
04.67.76.95.29

ETAT CIVIL

NAISSANCES
Clara HENRI née le 20.11.2010
Vany KOEHL né le 06.12.2010
Séréna TUI née le 10.12.2010
Alice ROUSSEL--TOUZELET née le 14.12.2010
Khalil-Ziad M'RABET née le 15.12.2010
Mathys GAUTIER né le 21.12.2010

MARIAGES
Nicolas EVRIN et Anne-Christine CHAZALY le 11.12.2010

DÉCÈS
Ginès GALVEZ le 13.09 (oublié dans le précédent magazine)
Marie MARTINEZ veuve ANDRA le 15.11.2010, âgée de 72 ans
Georges BARBÉ le 18.11.2010, âgé de 82 ans
Ida AZZOUZ le 22.11.2010, âgée de 89 ans
Jocelyne AUPETIT épouse CLEMENT le 24.112010, âgée de 64 ans
Hélène DELMAS veuve SERVEN, le 01.12.2010, âgée de 83 ans
Daniel COOLS, le 07.12.2010, âgé de 63 ans
André LASOTA le 16.10.2010, âgé de 53 ans
Daniel GIRARD le 08.12.2010, âgé de 48 ans
Jean-Claude LOUVET le 09.12.2010, âgé de 80 ans
Paulette VERMILLARD veuve LÉO le 12.12.2010, âgée de 91 ans
Yolande ADRAGNA épouse PERRA le 11.12.2010, âgée de 79 ans
Renée FERRER veuve VIGNE le 13.12.2010, âgée de 92 ans
Léonie VARLET veuve LOGGHE le 14.12.2010, âgée de 96 ans
Jeanne AZA épouse CERISUELO le 18.12.2010, âgée de 74 ans
Germain DELÉAGE le 01.01.2011, âgé de 66 ans
Zohra NAKIB le 05.01.2011, âgée de 41 ans
Marie-Josèphe CAMARASA veuve NAVARRO le 05.01.2011, âgée de 98 ans
Jennifer MORGAN le 06.01.2011, âgée de 54 ans
Francisco SUBIAS le 08.01.2011, âgé de 97 ans

NOCES D'OR
Roger et Mariette Saelen se sont dit « oui » une seconde fois dans la salle des mariages de la mairie. Après cinquante années d'une vie commune riche et constructive commencée en Belgique, ils ont souhaité confirmer leur union à Marseillan, leur ville d'adoption.

"Que la nouvelle année soit porteuse d'espoirs, d'idées et de réalisations. Acteurs et auteurs, ensemble, écrivons les pages de notre avenir..."

Yves Michel et son Conseil Municipal

Marseillan
Tout simplement